CESC 2015-2016

Bilan

LP G.Cisson
272,rue André Chénier
83 100 Toulon

EDUCATION A LA SANTE

EDUCATION A LA SEXUALITE

- Intervention du CRIPS: (Centre Régional d'Informations et de prévention du Sida) et d'étudiants infirmiers avec l'infirmière.
- Interventions auprès des 2nd bac et 1IS.
- Journée mondiale de lutte contre le SIDA ,mardi 1er décembre 2015 au sein de l'établissement: stand d'information, distribution de préservatifs, documentations , exposition du travail des élèves, clip vidéo et café branché.

PREVENTION DES RISQUES AUDITIFS

Opération "Trop puissant" financée par la région :

- Le mercredi 20 janvier 2016, les élèves de 2 CARR, 1 CARR, 1 SEN A et T PCA ont assisté à un concert pédagogique à l'Espace Comédia à Toulon.

- Animé par les membres du groupe : PINK NO COLOR, les élèves ont été sensibilisé durant 2 heures aux dangers d'une exposition trop importante aux bruits durant leur travail ou leurs loisirs.

TROP
PUISSANT

PINK
NO
COLOR

PINK
NO
COLOR

LE SON
LA FRÉQUENCE

FORUM DE LA SANTE

- Les élèves de 3ème prépro, 1 PCA et 1 MVA B se sont rendus à la salle G.Philippe le mardi 6 octobre 2015 à La Garde pour rencontrer différents partenaires de santé et de prévention durant 1 journée.

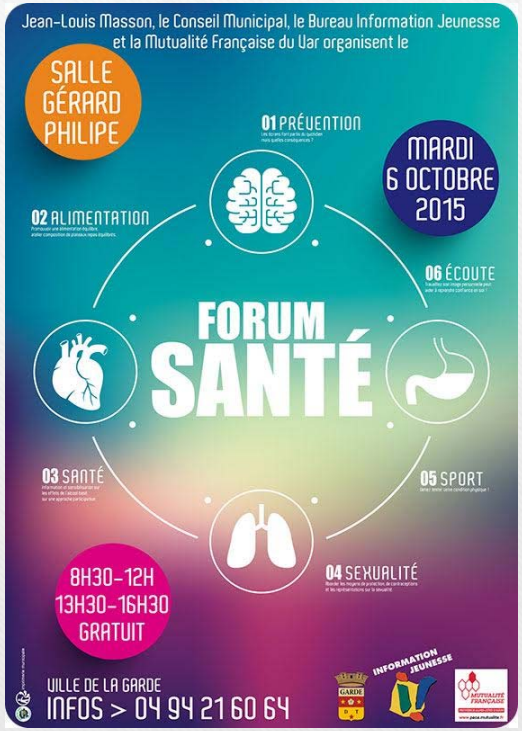

<u>Exemples des thèmes abordés</u>

- Santé sexuelle , IST et contraception
- Habiletés sociales
- Don d'organes et don du sang
- Test de conditions physiques
- Conseils/bien être/estime de soi en image
- Composition de plateaux repas équilibrés
- Education au développement durable
- Théâtre interactif « médicament amer »
- Prévention alcool et tabac
- Equilibre alimentaire, atelier de --- -- composition de plateau repas équilibrés
- Lutte contre le harcèlement en milieu scolaire
- Sensibilisation la maltraitance, protection de l'enfance
- Hygiène buco dentaire
- Jeu de l'oie géant: atelier manger-bouger
- Initiation aux gestes de premiers secours

…

DÉFI

codes

ASSOCIATION
PROTACC
Partenaire de Confiance

PREVENTION DES ADDICTIONS

- Tous les élèves de terminales BAC ont assisté à une intervention /débat autour du thème des addictions par M. Thierry Bergugnat de l'ANPAA.
- Une psychologue de l'ANPAA reçoit en consultation les élèves pour faire le point sur leur consommation.

Association Nationale de PRÉVENTION en ALCOOLOGIE et ADDICTOLOGIE

Comité Départemental de Prévention

EDUCATION A LA CITOYENNETE

TOURNOIS DE FOOT/COURSE SOLIDAIRES

3ème édition

Tournois de foot solidaire:
16septembre 2015 pour les 2ND
25 fevrier2016 pour les1ères
1er mars 2016 pour ls Terminales

Course solidaire:
27 avril 2016
Avec 60 élèves de Bosco et 120 du lycée Rouvière

Semaine de solidarité
du 29 mars eu 1er avril 2016
Café solidaire
Lavage des voitures
Urne
Vente de biscuits
Sensibilisation des élèves par ACF
Vente de biscuits

Bravo à Tous pour cette formidable matinée,
Organisateurs, Coureurs et Supporters

L'équipe organisatrice vous
remercie pour votre participation.

Cisson, Rouvière et Bosco unis et mobilisés au profit de l'association « Action contre la faim »

Comme Aurélien, 17 ans, du lycée professionnel Cisson venu par « solidarité » ils ont été près de cinq cents à prendre, dans la bonne humeur, le départ de la course. (Photo D.U)

Leur projet solidaire a pris la forme d'une course contre la faim, au stade Léo-Lagrange hier. Le départ a été donné, après un pilou-pilou mobilisateur, par deux joueurs du RCT, Xavier Chiocci et Mathieu Bastaraud. « *Nous sommes venus avec plaisir soutenir la bonne cause* », annonçait ce dernier. Le lycée professionnel Georges Cisson, (représenté par Béatrice Le Roux), organisateur, depuis plusieurs années de cette action, a souhaité partager ce moment convivial en invitant les élèves du lycée Rouvière (150 élèves engagés sous la houlette de leur professeur Grégory Fayolle) et ceux du collège Bosco de la Valette du Var (une cinquantaine sous celle de Daniel Dufourcq).

Le principe est simple : après une sensibilisation à l'action, les enfants ont recherché des sponsors qui se sont engagés à fournir des dons par kilomètre effectué par chaque participant lors de la course. Pas de compétition, chacun fait ce qu'il peut ! Cette belle action commune de solidarité est dirigée vers les enfants haïtiens souffrant de malnutritions sévères, a tenu à préciser Corinne Wolff, en charge, dans l'académie, du projet jeunesse de l'association « action contre la faim ».

D. U.

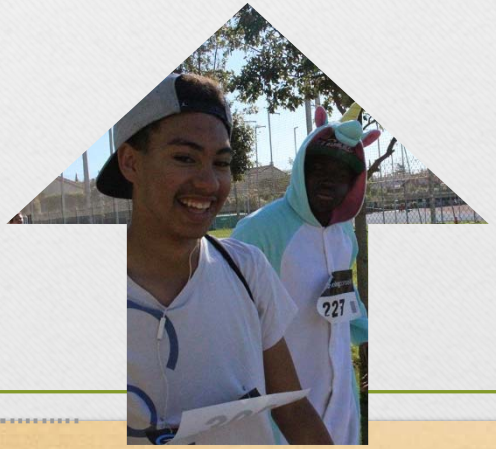

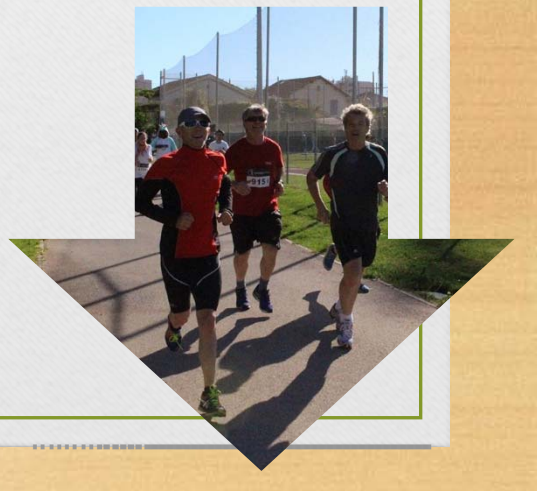

PREVENTION DES RISQUES ROUTIERS ET RESPECT DU HANDICAP

- Les 1 PCA se sont rendus le vendredi 29 AVRIL 2016 au centre de rééducation fonctionnel de l'hôpital Renée Sabran à Giens.
- Les élèves reçoivent une information sur l'accidentologie et la prise en charge des blessés.
- Ils visitent les différents services de l'hôpital (ergothérapie, balnéothérapie, kinésithérapie…).
- Ils font la rencontre de personnes handicapées et disputent avec eux un match de basket en fauteuil roulant.

OPERATION
« Un choc pour la vie »
Jeudi 26 novembre 2015

- Action de prévention des risques routiers se déroulant sur une journée à destination des élèves entrant.
- Le matin: un pilote professionnel du risque automobile réalise une percussion en grandeur réelle d'une voiture contre un scooter à 50 km/h, puis intervention des sapeurs-pompiers qui prennent en charge la victime.
- L'après midi: les élèves tournent sur 5 ateliers différents de prévention routière.

SEGURA

SAPEURS
POMPIERS

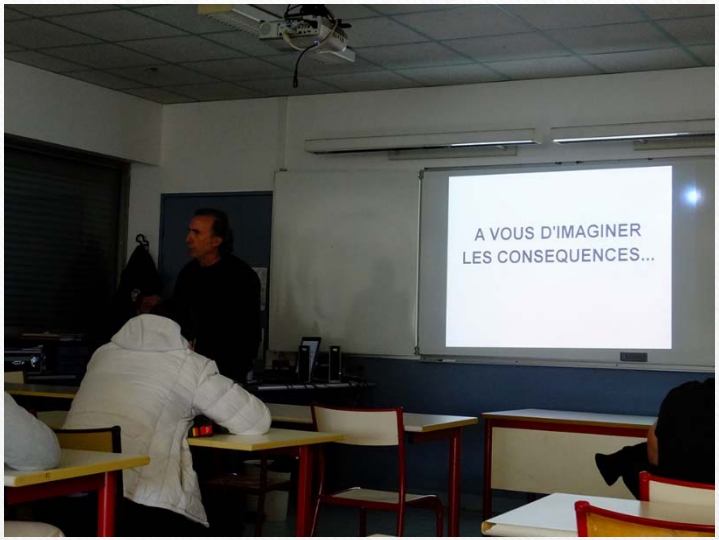
A VOUS D'IMAGINER
LES CONSEQUENCES...

En France 1972 : 18 034 tués
2010 2011 2012 2013 2014
3 992 3 970 3 645 3 268 3 388 +3,7%
Dans le Var 1991 : 194 tués
2010 2011 2012 2013 2014
90 74 75 70 75
Les grands enjeux en 2014 dans le Var :
- Les 2 roues motorisés : 30 tués (40%), +15%
dont 17 en moto (56%), moyenne d'âge 39 ans.
- Les VL : 30 tués (40%), +66 %) moy. d'âge 44 ans.
- Les piétons : 8 tués (10,6%), -9.4%

FORMATION DES DELEGUES

- Formation des élèves délégués des 1ère CAP et 2nd BAC au lycée du Parc St Jean le
- Repas au restaurant d'application du lycée, pour le plus grand plaisir des élèves.

CESC 2016-2017

Prévisionnel

Education à la santé

- **Education à la sexualité**
- **Prévention des risques auditifs** (janvier 2017)
- **Prévention des risques liés à l'usage d'internet** (si financement région OK)
- **Prévention des addictions:**
  - Le CODES pour les 2nd et 1ères Cap
  - La mutualité française pour les 1 ères bac (nov-déc 2016)
  - L'ANPAA pour les terminales bac et Cap
- **Forums de la santé** (mardi 4 octobre à La Garde)
- **Promotion du sport et de l'équilibre alimentaire** (mardi 27 septembre à La Garde)

Education à la citoyenneté

- **Prévention des risques routiers /Respect du handicap:**
  - Opération « un choc pour la vie » le mardi 8 novembre 2016
  - Journée de prévention Renée Sabran
- **Actions humanitaires: tournois de foot solidaires + course contre la faim**
- **Formation des élèves délégués de classe élus**